



Un terrain de LTA pour 866 000 euros  
**Bel-Air : Bricomarché**  
 pourrait déménager

p. 6

**le trégor**

letregor@publhebdo.fr



L'hebdo du Pays de Lannion, fondé par Christian Anger et Daniel Mauger  
 Du 16 au 22 mai 2013 - N° 1533 - 130€ - Tél. 02 96 46 67 67 - Fax 02 96 46 53 00

www.letregor.fr

**INTERMARCHÉ - PLOUBREZ**

Nouveaux horaires

Lundi - Samedi : 9h / 19h30  
 Dimanche : 9h / 12h30

Votre marque **SCHÄR**  
 (produits sans gluten) est arrivée !

**OUVERT** Lundi 20 mai  
 9h00 à 12h30

Ker-Uhel ou Huel, Menez ou Méné Bré, Guerrand ou Guérand ?

# Les casse-tête des noms d'ici



**Lannion**

Thomas, lauréat  
du concours iTélé



Collège Le Goffic :  
le préfet recadre

**Perros-Guirec**

Le bagad prépare  
une fête géante

**Plestin/Saint-Michel**

La baie va être  
mise en valeur

**Tréguier**

Saint-Yves : tout  
le programme

**trégor**  
loisirs  
De mémoire  
de manoirs

**ÉVIDEMMENT !**  
 Je construis  
 avec **Maisons Parloir**

- ✓ constructeur depuis 1984
- ✓ RT2012
- ✓ Budget maîtrisé
- ✓ Qualité constructeur
- ✓ Maisons sur mesure
- ✓ Une équipe de pros en interne
- ✓ Confort CMT
- ✓ Un service rénovation / extension

**Maisons Parloir**  
 architectes architectes et artisans

**ÉVIDEMMENT !**

2 A Négas - Rue Pierre Perceval  
 22200 LANNION - 02 96 37 21 83  
 www.maisons-parloir.com

# Dénomination des voies en zone « Rurales »

[www.lannion-tregor.com](http://www.lannion-tregor.com)

1. Histoire et règlements
2. Le paysage des adresses pour le FTTH
3. Etude de correspondance LTA
4. Les solutions possibles

# Histoire et géographie

Au Moyen Âge, le nom des rues était simplement donné en fonction de la situation de la rue ou du lieu qu'elle desservait (rue du port, rue des abattoirs, place du marché...)

Au XVII : la dénomination fonctionnelle change pour des noms de personnages : notables ou artistes (rue Molière, place Colbert).

A la révolution : l'élan patriotique donne des noms de rues en fonctions des valeurs du moment : (rue de la Liberté, place de l'Egalité, route de la Nation).

Sous l'empire : Les grandes épopées transparaissent dans les noms de rues qui portent alors les noms de maréchaux ou de victoires (Place d'Austerlitz, rue Masséna).

De nos jours : les noms de rues n'ont plus de précisions et c'est tout un mélange entre les anciennes tendances et d'autres de plus en plus hétéroclites qui apparaissent (Avenue François Verdier, rue de l'école, rue du 19 mars 1962, rue des jonquilles...)

Et à l'ouest : les noms de rues connaissent des rectifications orthographiques en breton...

# Carte des dialectes bretons en basse Bretagne

[www.lannion-tregor.com](http://www.lannion-tregor.com)

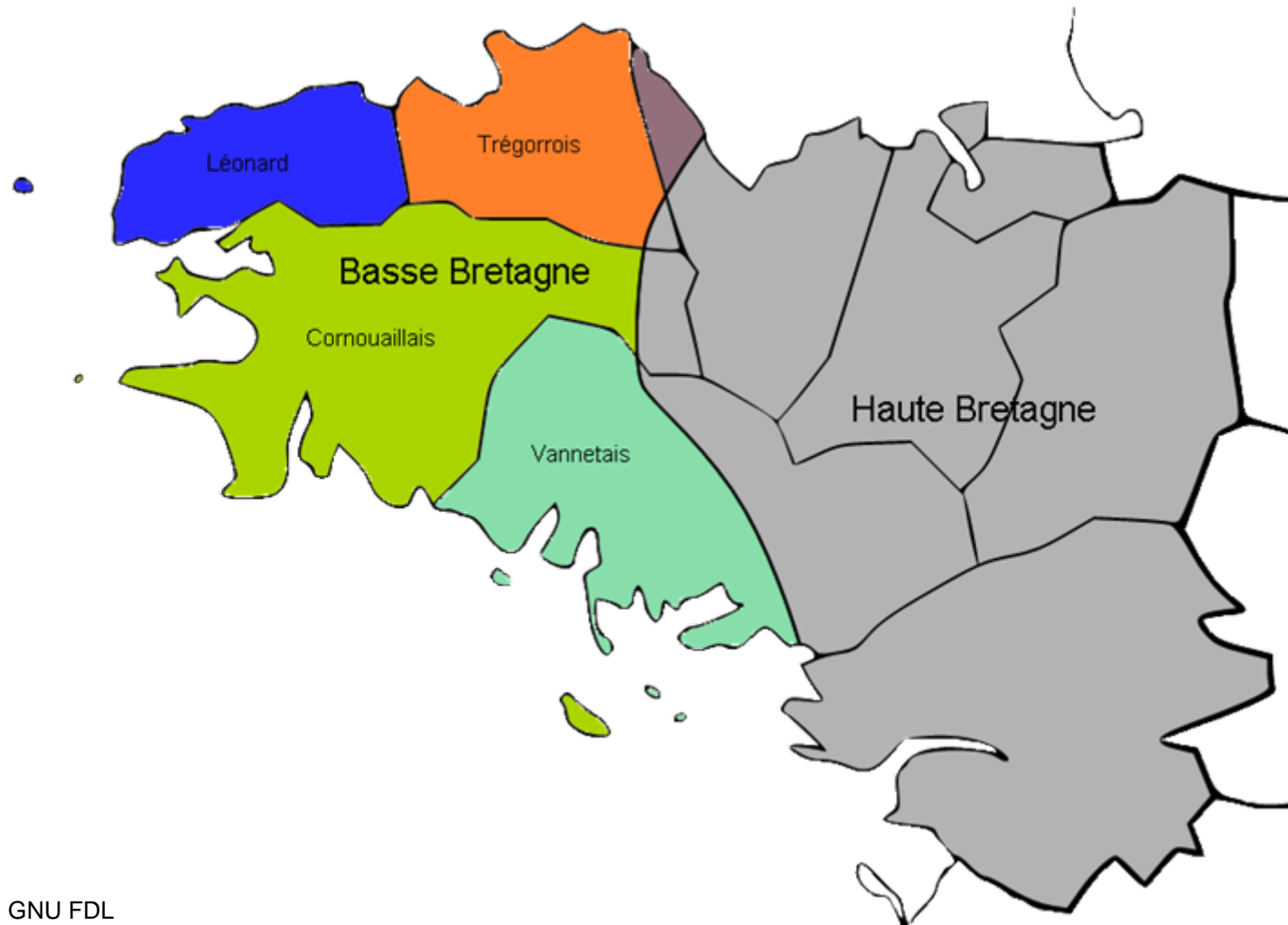

GNU FDL

# Pas de texte de loi mais des dispositions réglementaires

[www.lannion-tregor.com](http://www.lannion-tregor.com)

Décret du 4 février 1805 (15 pluviôse, an 13) : Système de numérotage des voies de la ville de Paris

Ordonnance du 23 avril 1823 : Entretien et restauration des numéros

Circulaires du ministère de l'Intérieur n° 432 du 8 décembre 1955 et n° 121 du 21 mars 1958 :  
Numérotage des immeubles (DGCL : direction générale des Collectivités locales)

Circulaire n°6 du 3 janvier 1962 (DGCL) : Conditions de dénomination des rues et places publiques

Circulaire n°272 du 5 juin 1967 (DGCL) : Mise en oeuvre de référendums et «exigeant l'extension des règles de dénomination des immeubles à toutes les agglomérations » (avant la limite était fixée à 10 000 habs)

Art. 5 du décret n° 94-1112 du 19 décembre 1994 : Communication au centre des impôts fonciers ou au bureau du cadastre de la liste alphabétique des voies de la commune et du numérotage des immeubles

Art. L2212-2 et L2213-28 du Code général des Collectivités territoriales : Responsabilité des conseils municipaux en matière de dénomination (rues et places publiques)

Arrêt du Conseil d'État n° 88.410 en date du 19 juin 1974 : Limite de la responsabilité des maires en matière de voie privée

## Circulaire du 3 Janvier 1962

### Dénominations des rues et places publiques

En vertu des articles 47-5 et 48a du code municipal, il appartient aux conseils municipaux de délibérer sur la dénomination des rues et places publiques ; les délibérations prises à cet effet doivent être soumises à l'approbation du Préfet ou du Sous Préfet, suivant qu'il s'agit ou non de communes de l'arrondissement chef-lieu lorsque cette dénomination constitue un hommage public ou le rappel d'un événement historique. D'autre part la loi du 11 frimaire an VII (article 4, paragraphes 2 et 9) stipule que les frais d'établissement, d'entretien et de renouvellement des plaques indicatrices sont exclusivement à la charge des communes.

Il vous appartient donc de rappeler aux Maires qu'en application des textes précités ils doivent non seulement faire procéder par le Conseil Municipal à la dénomination de toutes les rues de la commune, mais encore porter à la connaissance du public les noms des rues, soit par des poteaux plantés aux carrefours, soit plus généralement par des plaques indicatrices fixées sur les immeubles.

Il conviendra, bien entendu, de veiller avec toute la vigilance désirable au bon entretien et à la lisibilité constante de ces plaques ou poteaux.

Les propriétaires des immeubles concernés ne peuvent s'opposer à l'apposition des plaques indicatrices (Cass. Civ., 8 juillet 1890, Hinaux).



## Circulaire N° 272 DU 5 Juin 1967

*Dénomination des rues et numérotation des immeubles. Direction générale des collectivités locales.*

En vue de faciliter les travaux préparatoires du recensement général de la population de 1968 qui ont fait l'objet de ma circulaire n° 203 du 17 avril 1967 et d'en permettre l'exécution dans de bonnes conditions, il importe que tous les locaux habités puissent être identifiés d'une manière claire sans risque de confusion, par la pose de plaques indicatrices sur les rues et places publiques et de numéros sur les immeubles.

Je crois donc utile de vous rappeler tout d'abord mes circulaires 432 du 8/12/1955 et 121 du 21/03/1958 relatives aux règles à observer en matière de numérotation des immeubles pour tenir compte des dispositions de l'article 89 du décret n° 55-1350 du 14 octobre 1955 pris en application du décret du 4 janvier 1955 portant réforme de la publicité foncière.

Ces règles conservent toutes leur valeur. Toutefois, elles ne s'appliquaient qu'aux parties agglomérées des communes de plus de 10 000 habitants.

Or, il est évident qu'un recensement général de la population exige l'extension de ces règles à toutes les agglomérations, c'est-à-dire dès que quelques centaines d'habitants sont rassemblés dans des immeubles groupés en bordure d'une ou de plusieurs voies distinctes.

## Décret n°94-1112 du 19 décembre 1994

Article 1 : Dans les communes de plus de 2 000 habitants, doivent être notifiés par le maire auprès du centre des impôts foncier ou du bureau du cadastre concerné :

- la liste alphabétique des voies publiques et privées et les modifications s'y rapportant, à la suite, notamment, soit du changement de dénomination d'une voie ancienne, soit de la création d'une voie nouvelle ;
- le numérotage des immeubles et les modifications le concernant.

Article 2 : Pour les communes de 2 000 à 10 000 habitants, la notification de la liste alphabétique des voies existant au 1<sup>er</sup> janvier 1994 et du numérotage des immeubles en vigueur à cette date intervient au plus tard le 30 juin 1995.

Cette notification concerne également les communes de plus de 10 000 habitants qui ne l'ont pas déjà effectuée.

Article 4 : Lorsque, à la suite d'un nouveau dénombrement de la population, de nouvelles communes sont classées comme comptant plus de 2 000 habitants, le maire notifie au centre des impôts foncier ou au bureau du cadastre, dans les dix jours de l'entrée en vigueur du décret authentifiant les résultats du recensement, la liste alphabétique des voies publiques et privées existant au 31 décembre de l'année du dénombrement et le numérotage des immeubles en vigueur à cette date...



[www.lannion-tregor.com](http://www.lannion-tregor.com)



# Tableau des voies

www.lannion-tregor.com

JUILLET 1996

COMMUNE DE PLUFUR

VOIRIE COMMUNALE

IDENTIFICATION		CARACT.			CHAUSSEE				FOSSES		REMARQUES
N°	LIEU DIT	L/Km	l/m	S/m²	REV	SURF	STRU	INTERV	CURA	INTER	
1	Bourg à Guernionec	1.40	4.50	6300		2	2	ST XX			
1	Guernionec à Lanvellec	0.97	4.50	4365		3	3	ST XXX			
100	Mohat	0.49	3.00	1470		1	2	SU X			
101	Kermorvan	0.12	3.00	360		2	2	ST XX			ST XXX sur
101	Kermorvan (village)	0.05	3.00	150		3	3	ST XXX			
102	Kerbiriou	0.22	3.50	753		2	2	ST XX			
103	Kerlaeron	1.37	3.50	4795		3	3	ST XXX			
104	Kernonec	0.90	3.00	2700							A l'abandon
105	Kerfubu braz	0.08	3.00	240		2	1	SU X			
106	Kerfubu vian	0.04	3.00	120		1	1	SU X			A l'abandon
107	Traon Kerlaeron	0.17	3.00	510		1	1	SU X			
108	Merdy	0.75	3.50	2625		1	1	SU X			
109	Run	0.19	3.00	555		3	3	ST X			Maintien en l'état (peu de trafic)
110	Lussunven	0.45	3.50	1575		2	2	ST XX			Maintien en l'état (peu de trafic)
111	Traou ar vilin	0.28	3.50	963		3	3	ST XX			Maintien en l'état (peu de trafic)

## 2.

# Le paysage des adresses dans le cadre des futurs déploiements FTTH

# Interop Fibre et fichier IPE

www.lannion-tregor.com

## Organisation et fonctionnement du Groupe Interop' Fibre

- Le Groupe Interop' Fibre a démarré fin 2008 (France Télécom et SFR) et s'est progressivement élargi à d'autres opérateurs,
- Il est aujourd'hui composé de 12 opérateurs et reste ouvert à d'autres opérateurs :



- Des sous-groupes fonctionnant en parallèle : point de mutualisation, accès, SAV et facturation,
- Des protocoles validés et mis en ligne sur le site de l'ARCEP,
- Création d'un comité d'orientation (support FFTélécoms) en octobre dernier destiné à partager l'état d'avancement des travaux des groupes de travail et à arbitrer, au besoin, des questions stratégiques et / ou bloquantes,
- Porte-parole : Philippe Beguin (Orange) et David El Fassy (Altitude Infrastructure).
- Secrétariat général du comité d'orientation: Pierre-Yves Lavallade (FFT)
- Secrétariat des sous-groupes: Martin Valancogne (Orange)
- Coordination des travaux avec l'ARCEP

# Interop Fibre et fichier IPE

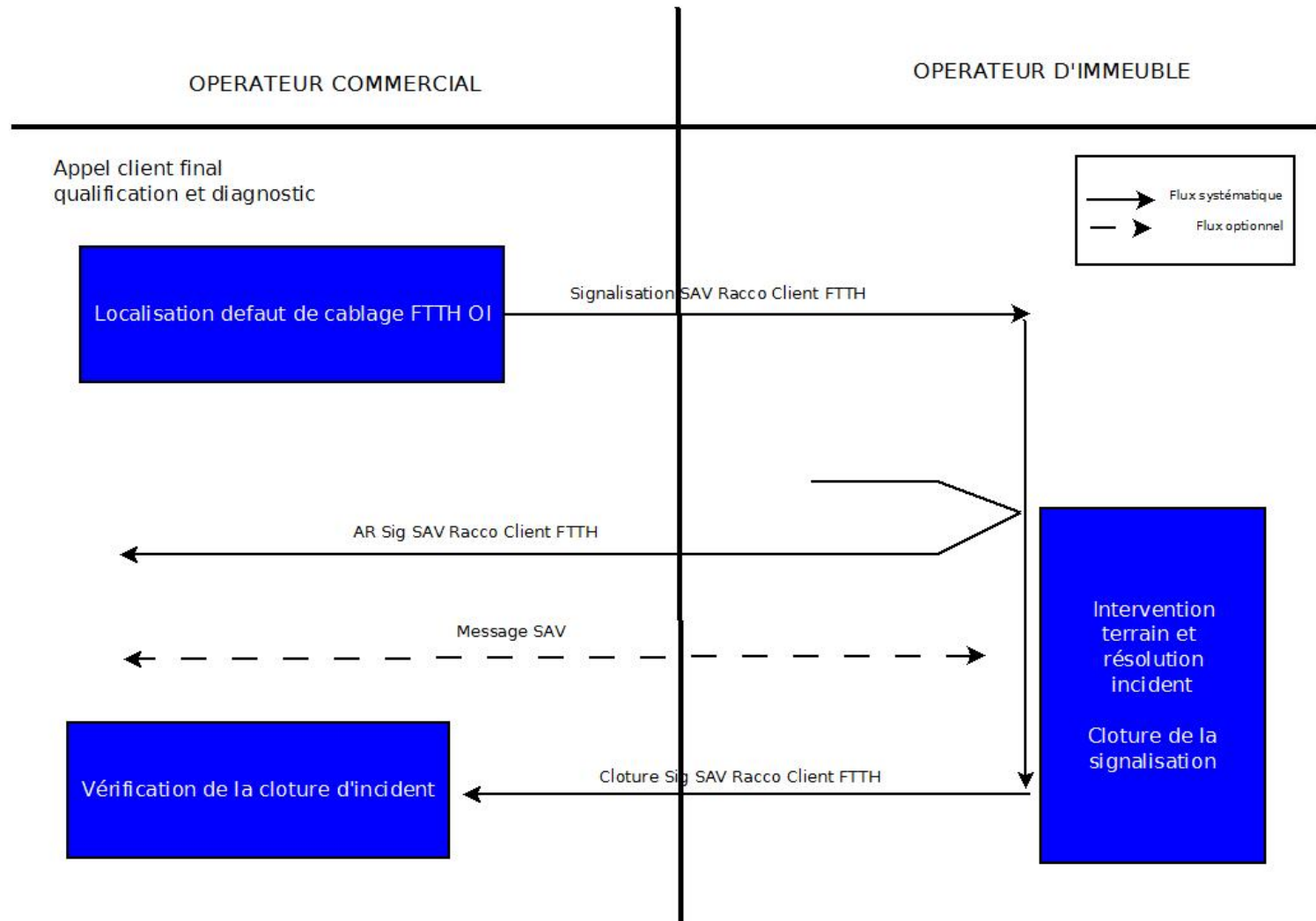

[www.lannion-tregor.com](http://www.lannion-tregor.com)

Comment identifier-t-on les immutables  
sans ambiguïtés  
Qui == est obligatoire à minima à cette étape  
la  
Vide = Interdit  
Possibles : raiser à jour possible



# Alimentation des adresses dans les SI

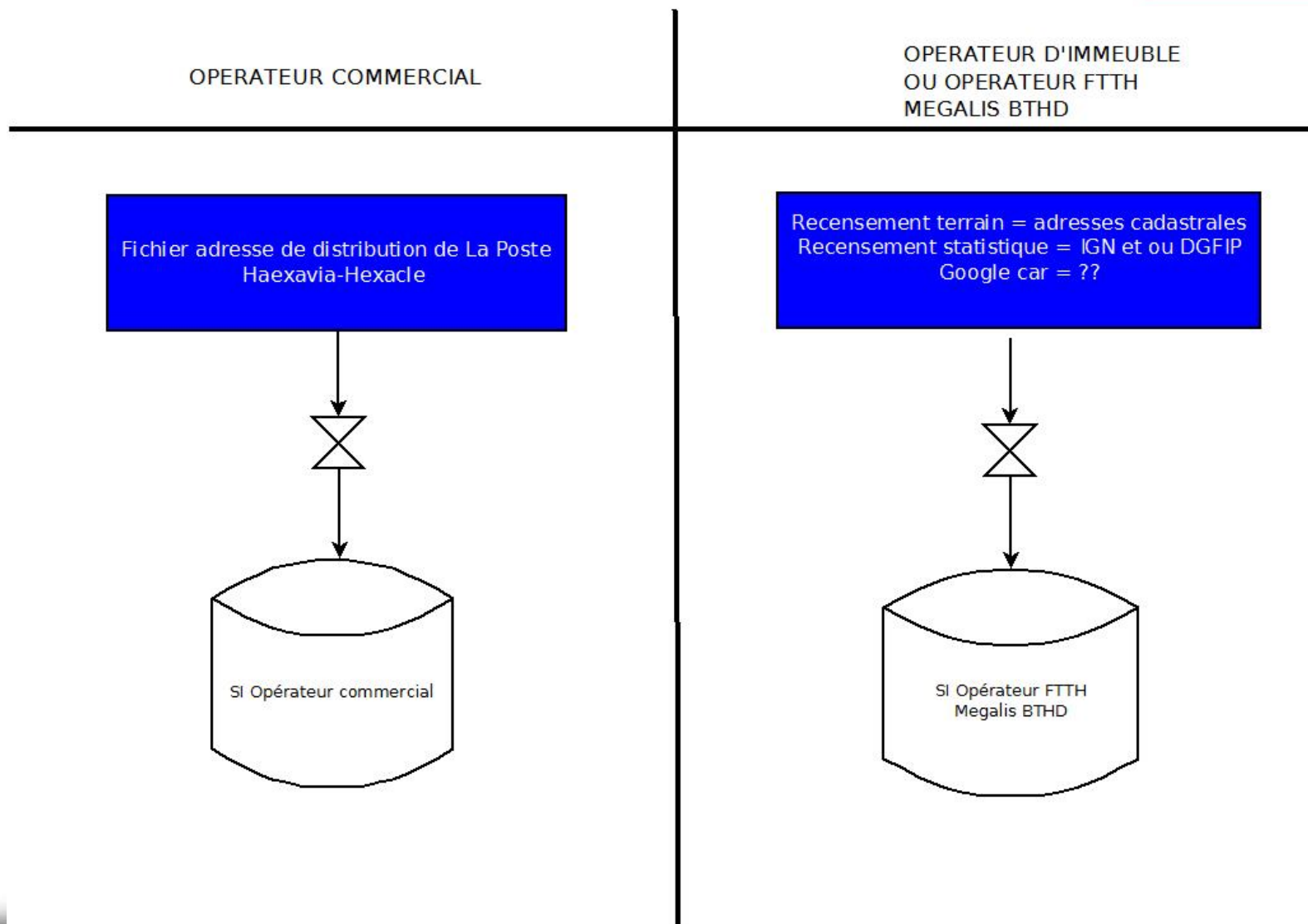

# Fichier MAJIIC DGFIP

[www.lannion-tregor.com](http://www.lannion-tregor.com)

## MAJIC comporte 5 fichiers principaux :

- Propriétaires d'immeubles (FP)
- Propriétés bâties (FPB)
- Propriétés non bâties(FBNP)
- Propriétés divisées en lots
- Annuaire topographique initialisé réduit (FANTOIR)

**FPB : Foncier Propriété Batie** sert à identifier et évaluer les locaux. (maison, appartement, dépendances, local commercial ou industriel)

Un local = un propriétaire = un usage privé ou professionnel

Fichier le plus complet adapté au recensement du bati avant un déploiement FTTH public.

**FANTOIR**, ou Fichier ANnuaire TOpographique Initialisé Réduit, anciennement fichier RIVOLI (répertoire informatisé des voies et lieux-dits), est le fichier listant, par commune, les voies, les lieux-dits et les ensembles immobiliers. Son code identifiant unique est le code rivoli.

# Service National de l'Adresse

## SNA de La Poste

[www.lannion-tregor.com](http://www.lannion-tregor.com)

Hexavia : fichier des noms de voies

Hexacle : fichier des points de remise de courrier de la Poste avec noms de voies et numérotage. (plusieurs BAL sur le même de point de remise)

Mediapost distribue les fichiers du SNA de La Poste

Le SNA est en lien avec 2500 communes pour la mise à jour d'Hexavia (Noms de voies)

Il manque environ 34000 communes !

3.

# Etude de correspondance d'adresses sur le territoire de Lannion Trégor Agglomération

# AMABIS SSII (Data Quality Data Management).

[www.lannion-tregor.com](http://www.lannion-tregor.com)

AMABIS créé des outils - API, Services Web, fonctions SQL, Logiciels, SaaS, Télé-Services - et prestations pour assurer nettoyage, mise à jour, fusion et enrichissement de fichiers BtoB et BtoC

Restructuration, dédoublonnage, déduplication, normalisation de données,

RNVP - restructuration, normalisation et validation postale - selon les fichiers référentiels géographiques de la Poste, Hexavia, Hexaposte

enrichissement d'une adresse géographique avec l'adresse postale (Boite Postale et/ou Cedex),

enrichissement d'une adresse postale avec l'adresse géographique,

recherche et correction d'adresses de personnes ayant déménagé Charade®,

enrichissements BtoC, téléphone fixe, mobile...

scoring prénom pour attribuer une classe d'âge probable à des prospects,

séparation titre de civilité, nom, prénom, réaffectation code sexe et mise en minuscules accentuées des prénoms,

audit de fichiers ...

# Caractéristiques échantillon LTA

[www.lannion-tregor.com](http://www.lannion-tregor.com)

Nombres de communes : 30

Nombres d'habitants :

2 communes de plus de 5000 (20000 et 7000)

7 communes comprises entre 2000 et 5000

9 communes péri-urbaines de moins de 2000

12 communes rurales de moins de 2000

Nombre de voies dans MAJIIC : 6391

Nombres de voies SNA : 5052

Nombres de voies géolocalisés via Tomtom 4164



# Correspondances Voies MAJIIC <> SNA

www.lannion-tregor.com

		Non Trouvé	Multiples	Trouvé	OK
Lannion	P1	9,52	10,94	52,64	26,90
Louannec	P2	7,45	9,32	61,49	21,74
Plestin	P2	6,04	13,77	21,98	58,21
Pleumeur Bodou	P2	8,30	12,86	61,83	17,01
Plouaret	P2	8,81	7,49	28,19	55,51
Ploubezre	P2	12,28	10,18	21,05	56,49
Trébeurden	P2	5,26	9,94	59,65	25,15
Trégastel	P2	6,78	16,95	50,00	26,27
% > 2000 hab		<b>8,48</b>	<b>11,32</b>	<b>43,15</b>	<b>37,05</b>
Kermaria-Sulard	P3	9,76	9,76	34,15	46,34
Ploulec'h	P3	9,73	7,96	40,71	41,59
Ploumilliau	P3	9,28	24,89	9,28	56,54
Rospez	P3	12,88	18,94	12,88	55,30
St Quay Perros	P3	10,78	11,76	31,37	46,08
Trédrez-Locquémeau	P3	14,40	16,00	28,80	40,80
Trélévern	P3	7,41	7,41	48,15	37,04
Trévou-Tréguignec	P3	10,61	4,55	48,48	36,36
St Michel en Grève	P3	22,45	10,20	34,69	32,65
< 2000 peripherie		<b>11,14</b>	<b>14,69</b>	<b>27,81</b>	<b>46,35</b>
Lanvellec	P3	19,86	3,55	14,89	61,70
Le Vieux Marché	P3	19,02	7,80	9,76	63,41
Loguivy Plougras	P3	10,22	12,90	2,15	74,73
Plougras	P3	19,78	6,59	7,69	65,93
Plounerin	P3	27,87	8,20	11,48	52,46
Plounevez-Moedec	P3	6,90	14,37	20,69	58,05
Plouzambre	P3	42,86	4,76	1,59	50,79
Plufur	P3	19,08	16,03	11,45	53,44
Tréduder	P3	19,30	7,02	22,81	50,88
Tregrom	P3	28,43	6,86	0,00	64,71
Trémel	P3	21,52	6,33	20,25	51,90
< 2000 rural		<b>19,17</b>	<b>9,33</b>	<b>10,88</b>	<b>60,62</b>
% total		<b>12,08</b>	<b>11,47</b>	<b>30,72</b>	<b>45,72</b>

# Correspondance adresse MAJIIC <> SNA

www.lannion-tregor.com

		Non Trouvé	Multiples	Trouvé	OK
Lannion	P1	3,35	5,52	8,40	82,72
Perros Guirec	P1	0,95	4,42	8,46	86,17
Louannec	P2	4,44	3,80	10,42	81,34
Plestin	P2	13,17	7,10	5,95	73,78
Pleumeur Bodou	P2	5,48	8,10	17,53	68,89
Plouaret	P2	3,67	3,21	14,79	78,33
Ploubezre	P2	7,38	7,77	3,11	81,75
Trébeurden	P2	4,98	3,50	10,29	81,23
Trégastel	P2	5,86	3,99	7,92	82,24
> 2000 Hab		<b>4,49</b>	<b>5,31</b>	<b>9,42</b>	<b>80,78</b>
Kermaria-Sulard	P3	6,36	5,09	19,34	69,21
Ploulec'h	P3	6,71	10,77	8,67	73,85
Ploumilliau	P3	9,67	24,33	5,67	60,33
Rospez	P3	14,51	6,58	7,48	71,43
St Quay Perros	P3	5,74	10,26	10,26	73,74
Trédrez-Locquémeau	P3	13,62	9,34	24,12	52,92
Trélévern	P3	8,09	6,24	10,62	75,04
Trévou-Tréguignec	P3	12,03	2,87	9,17	75,93
St Michel en Grève	P3	11,11	1,11	11,48	76,30
- 2000 hab périphérie		<b>8,29</b>	<b>7,55</b>	<b>11,07</b>	<b>73,09</b>
Lanvellec	P3	25,40	14,29	15,48	44,84
Le Vieux Marché	P3	32,98	4,36	3,66	58,99
Loguivy Plougras	P3	14,96	20,94	7,69	56,41
Plougras	P3	25,76	3,79	22,73	47,73
Plounerin	P3	27,86	9,91	26,01	36,22
Plounevez-Moedec	P3	6,49	10,39	42,08	41,04
Plouzélambre	P3	30,99	22,54	2,82	43,66
Plufur	P3	22,78	11,03	9,96	56,23
Tréduder	P3	23,76	6,93	30,69	38,61
Tregrom	P3	20,83	16,67	1,04	61,46
Trémel	P3	23,95	9,58	14,97	51,50
-2000 rurales		<b>23,21</b>	<b>10,44</b>	<b>16,86</b>	<b>49,48</b>
Pourcentage total		<b>7,04</b>	<b>6,42</b>	<b>10,43</b>	<b>76,11</b>

# Correspondance adresse SNA <> MAJIIC

www.lannion-tregor.com

		Non Trouvé	Multiples	Trouvé	OK
Lannion	P1	2,51	11,42	19,82	66,24
Louannec	P2	3,01	6,07	25,81	65,12
Plestin	P2	2,54	13,12	26,67	57,68
Pleumeur Bodou	P2	2,27	9,75	29,35	58,63
Plouaret	P2	4,15	4,73	28,26	62,86
Ploubezre	P2	3,56	4,30	20,10	72,04
Trébeurden	P2	2,09	5,68	35,06	57,17
Trégastel	P2	0,83	13,87	26,81	58,49
> 2000 hab		<b>2,47</b>	<b>9,73</b>	<b>25,19</b>	<b>62,61</b>
Kermaria-Sulard	P3	3,62	9,42	21,38	65,58
Ploulec'h	P3	4,32	4,66	19,68	71,33
Ploumilliau	P3	3,55	19,73	28,27	48,45
Rospez	P3	3,71	15,23	9,96	71,09
St Quay Perros	P3	5,19	10,49	19,01	65,31
Trédrez- Locquémeau	P3	10,32	12,87	32,74	44,06
Trélévern	P3	2,41	11,85	37,19	48,55
Trévou-Tréguignec	P3	0,78	3,99	41,58	53,65
St Michel en Grève	P3	3,48	13,33	27,83	55,36
< 2000 périphérie		<b>4,09</b>	<b>10,79</b>	<b>28,30</b>	<b>56,82</b>
Lanvellec	P3	12,10	4,57	32,42	50,91
Le Vieux Marché	P3	31,29	2,52	8,96	57,23
Loguivy Plougras	P3	10,38	20,00	13,16	56,46
Plougras	P3	14,13	9,78	12,50	63,59
Plounerin	P3	22,45	9,46	16,33	51,76
Plounevez Moedec	P3	4,47	10,39	30,10	55,05
Plouzelambre	P3	41,54	4,62	1,54	52,31
Plufur	P3	11,57	10,03	13,37	65,04
Tréduder	P3	12,90	6,45	27,42	53,23
Tregrom	P3	32,41	6,48	0,00	61,11
Trémel	P3	9,64	2,71	41,57	46,08
< 200 rurales		<b>15,09</b>	<b>8,39</b>	<b>21,25</b>	<b>55,28</b>
% total		<b>4,38</b>	<b>9,78</b>	<b>25,34</b>	<b>60,50</b>

# Constats MAJIIC <> SNA

[www.lannion-tregor.com](http://www.lannion-tregor.com)

Pas de correspondance pour :

23% des noms de voies, et jusqu'à 30% en communes rurales

20 à 30% des bâtis en communes rurales

Qualité initiale des données pour MAJIIC

Actualisation régulière pour le fichier SNA

# Solutions possibles pour le déploiement FTTH

[www.lannion-tregor.com](http://www.lannion-tregor.com)

1. Référentiel unique des noms de voies proposant toutes les entrées et permettant une meilleure qualité d'adressage du fichier MAJIIC (régional ou national)

Code INSEE	Code Postal	Code Voie Rivoli	Code Hexavia	Nom Voie Officielle	Nom Voie Langue Régionale	Nom Voie Cadastrale	Nom Voie Usuelle
------------	-------------	------------------	--------------	---------------------	---------------------------	---------------------	------------------

2. Hybridation du fichier MAJIIC  
avec le fichier SNA  
ou de l'annuaire téléphonique  
ou du fichier de l'IGN...